

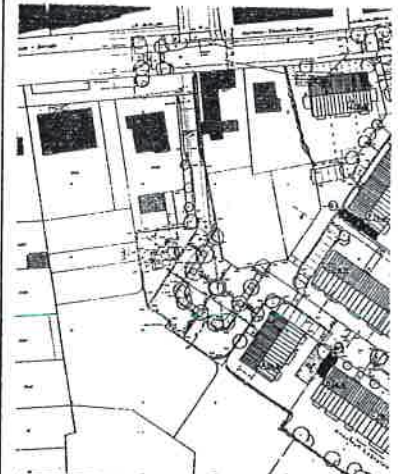

AN DER SCHNACKERTZ KULL 9
Wng. 7 - DG rechts

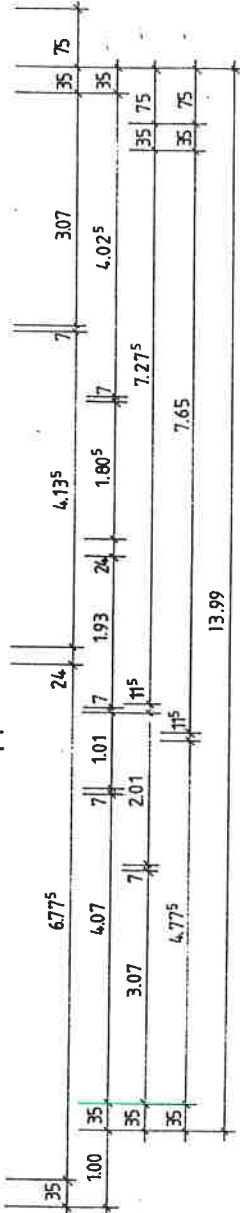
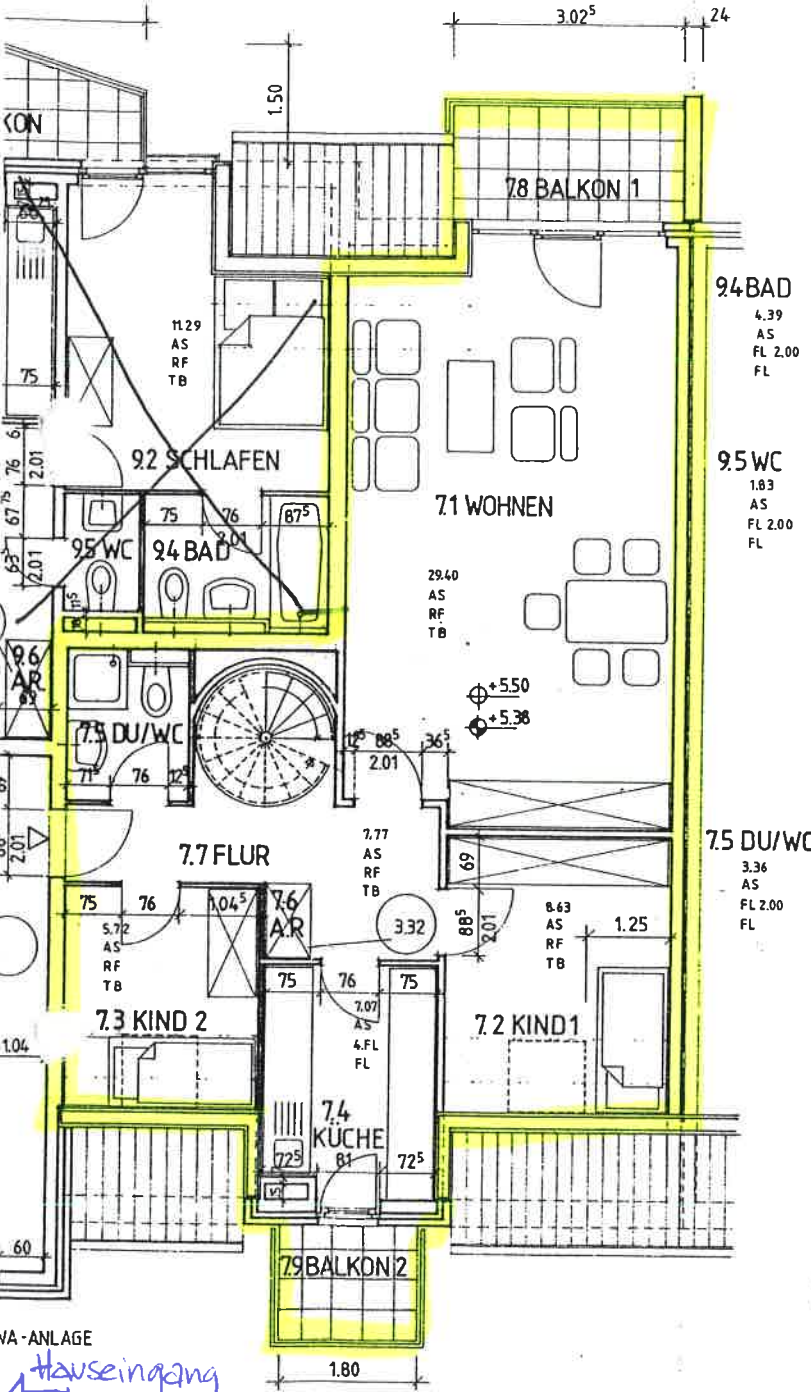
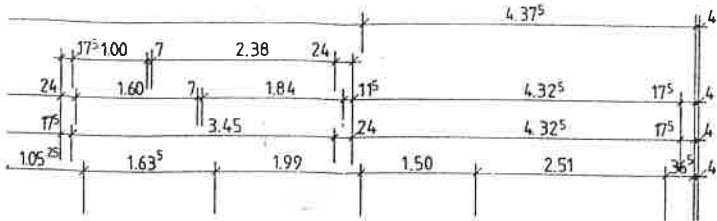

KURZBEZEICHNUNGEN

AS	ANSTRICH	OKRDK	ROHBODEN
D	DECKE	IP	PUTZ
DD	DECKENDURCH-	PK	PARKETT
BRUCH	BRUCH	RF	RAUFASER
FB	FLUSSBODEN	WB	WEGGLAS
FB	FLIESENGLATT-	FF	FLIESEN
STRICH	STRICH	RP	RAUHPUTZ
FH	FEUERHEHMEND	RST	REGENSTAND-
FL	FLIESEN	BOHR	BOHR
GS	DESCHLÄMMT	RR	REGENBOHR
GW	GWÄRTTWICKLER-	SB	SICHTBETON
KASTEN	KASTEN	SE	SCHWÄMMEN
HK	HEIZKÖRPER	ESTRICH	ESTRICH
JKN	HEIZKÖRPER-	SM	SICHTMAUER-
NISCHE	NISCHE	IWERK	IWERK
MR	MATTENRAHMEN	SS	SICHTSCHALUNG
MS	MESSINGSCHNITZ	SELWIND	SELWIND
MW	MINERALWOLLE	ITB	ITTEPPICHBODEN
OK	OKPHOBENANTE	ITP	ITAPETE
FERTIG	FERTIG FLUSS-	IW	IWAND
BODEN	BODEN	IWD	IWD WANDURCH-

ÄNDERUNGEN

DATUM	BEMERKUNGE
20.10.92	TÜR WNG 91 BG FÜR DIMENSION U.I
23.11.92	VERHASUNG DACHALLE MASSE AM FLÄCHENT
	VORBRINGEN D ERDER EINBAUEN, ALLE HÖHENANGAB ZIEHEN SICH AUF

AUSGEGEBEN

NAMEN	DATUM
BAUHERR	
STATIKER	
SANITÄR-INST.	
HEIZUNG	
BAUUNTERNEHMER	

HAUS I ↔ HAUS II

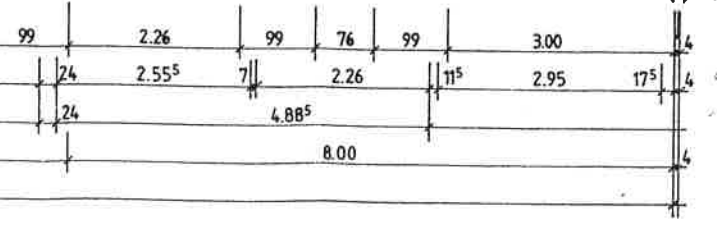

PROJEKT KAARST KLEINSIEP H.

BEZEICHNUNG
GRUNDRISS DG - WNG. 7

DATUM 27.02.92 **GEZ** REY / BG

DER BAUHERR
DR. SCHMITTER GmbH + CO
IMMOBILIEN KG
SOLLBRÜGGENSTR. 41
4150 KREFELD

WA-ANLAGE
Hauszugang

An der Schmackertze Kull 9
Whg. 7 DG rechts
Spitzeboden

